PyLadies Caravan

About us

About “PyLadies”

女性Pythonista のための国際的コミュニティ

お互いに助け合うネットワークを作ることを目的としている。

世界250chapter以上で活動中。

http://www.pyladies.com/about

About us

About “PyLadies Tokyo”

日本発のPyLadies支部。2014年9月発足。

月に一度のMeetupやSlack上でのコミュニケーションを中心に活動中。

http://tokyo.pyladies.com

http://goo.gl/forms/aXmHthfWIa

About us

Tokyo

Kyoto

Okinawa

What is PyLadies caravan?

日本各地でPyLadiesイベントを開催するツアーです。

各地域のPyLadiesとオフラインで会うことで、

より深くカジュアルなコミュニケーションをとれるようになろう。

- どこに住んでいてもSlack上で発言できる
- 会ったことがあれば、会話も相談もしやすくなる
- 同じ地域の新しい仲間を見つけやすくなる

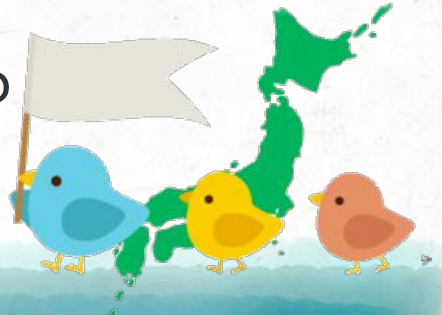

PyLadies Caravan

* held 2times.

** held 3times

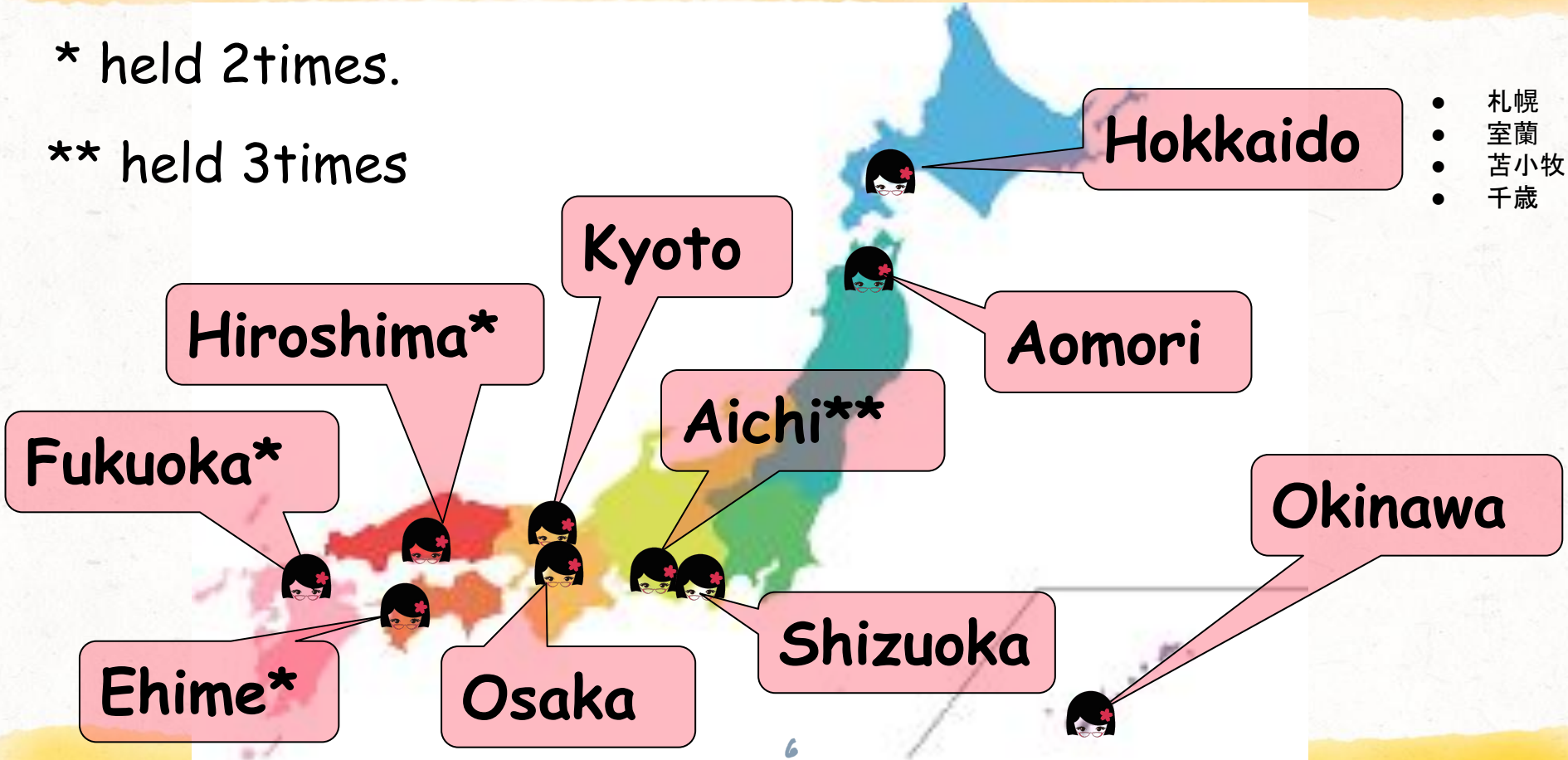

- 札幌
- 室蘭
- 苫小牧
- 千歳

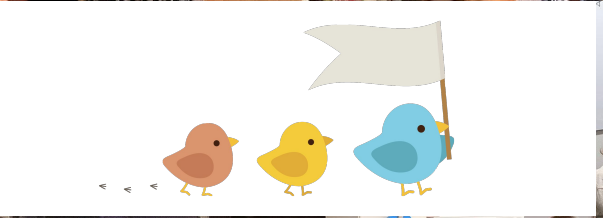

本日作成するDeep Learningモデル

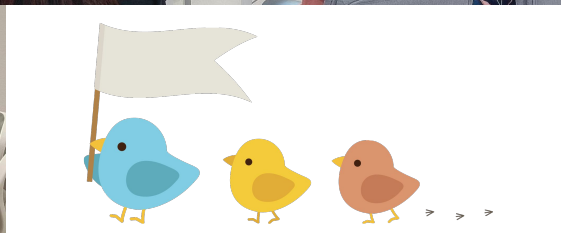

募集中!!!

- 各地のPyLadiesスタッフ
- PyLadies Caravan 地元スタッフ
- 地元にPythonコミュニティ建てたい人
- PyLadies JapanのSlackでわいわいしたい人

Contact us

PyLadies Caravan 問い合わせフォーム

https://docs.google.com/forms/d/e/1FAIpQLSduF5G8zQHNgSOEUxz1DG3pJ4HWP43c18BA4PH0cnEz_hIHOQ/viewform?usp=sf_link

E-mail

tokyo@pyladies.com

メールタイトルに【PyLadies Caravan】と記載の上ご連絡ください。

Twitter

@PyLadiesTokyo

Slack

PyLadies Japanのslackでもお気軽にお問い合わせください。

未参加の場合は下記から参加申請をお願いします(女性限定)。

http://goo.gl/forms/aXmHthfWla

PyLadies Japan charity T-shirt

http://bit.ly/pyl-t

https://suzuri.jp/PyLadiesTokyo

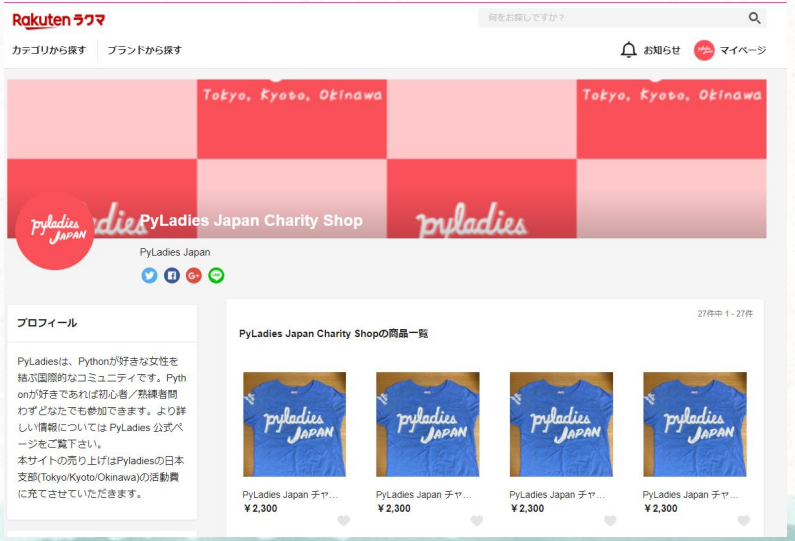

PyLadies Caravan